

Survei Kepuasan Masyarakat LAYANAN PENGADUAN MASYARAKAT DAN INFORMASI OBAT DAN MAKANAN TRIWULAN 2 2022

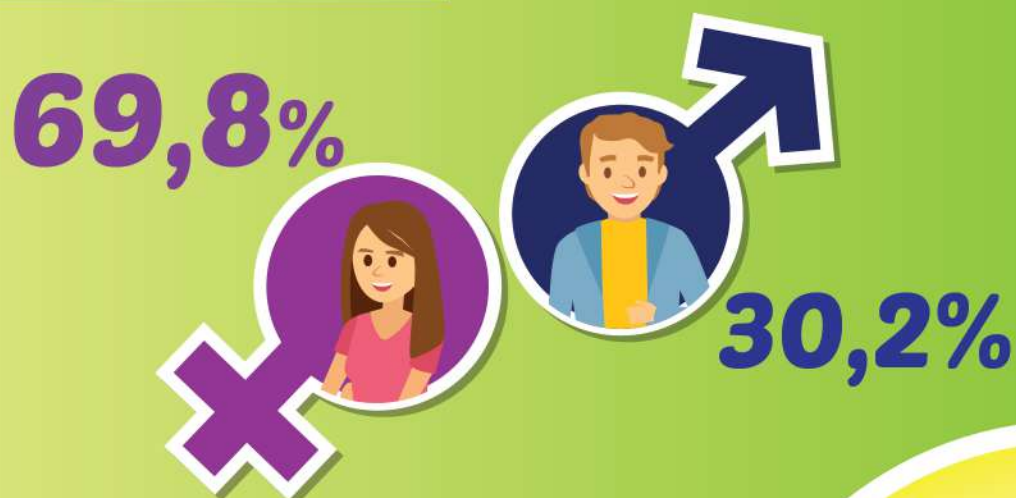

BADAN POM

JENIS KELAMIN



USIA

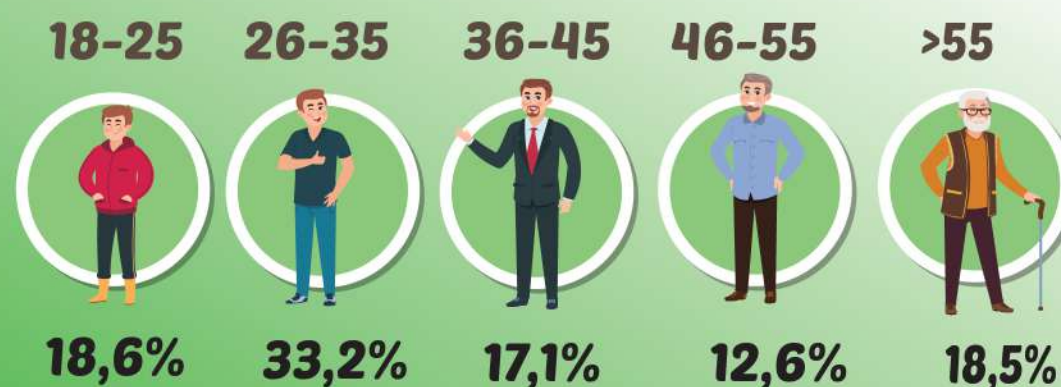

PEKERJAAN



199



RESPONDEN

PENDIDIKAN



Survei Kepuasan Masyarakat PELAYANAN PENGADUAN MASYARAKAT DAN INFORMASI OBAT DAN MAKANAN TRIWULAN 2 2022

