

Survei Kepuasan Masyarakat LAYANAN PENGADUAN MASYARAKAT DAN INFORMASI OBAT DAN MAKANAN TRIWULAN 3 2022



BADAN POM

JENIS KELAMIN



USIA

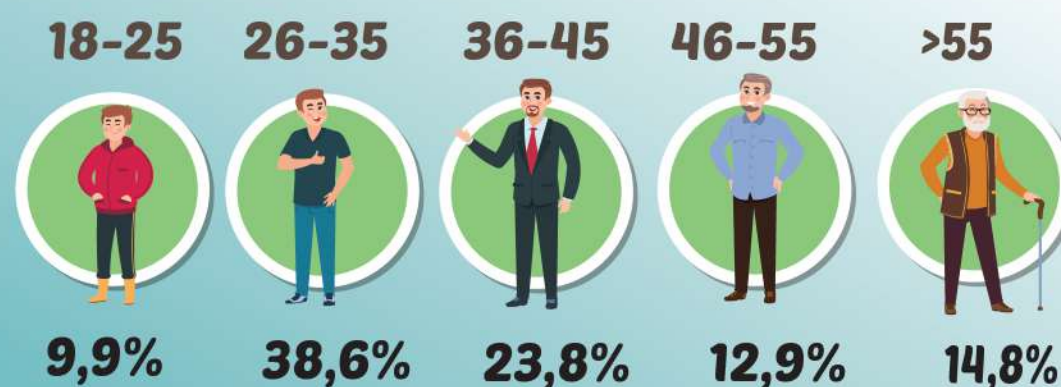

PEKERJAAN



PENDIDIKAN





TRIWULAN 3 2022

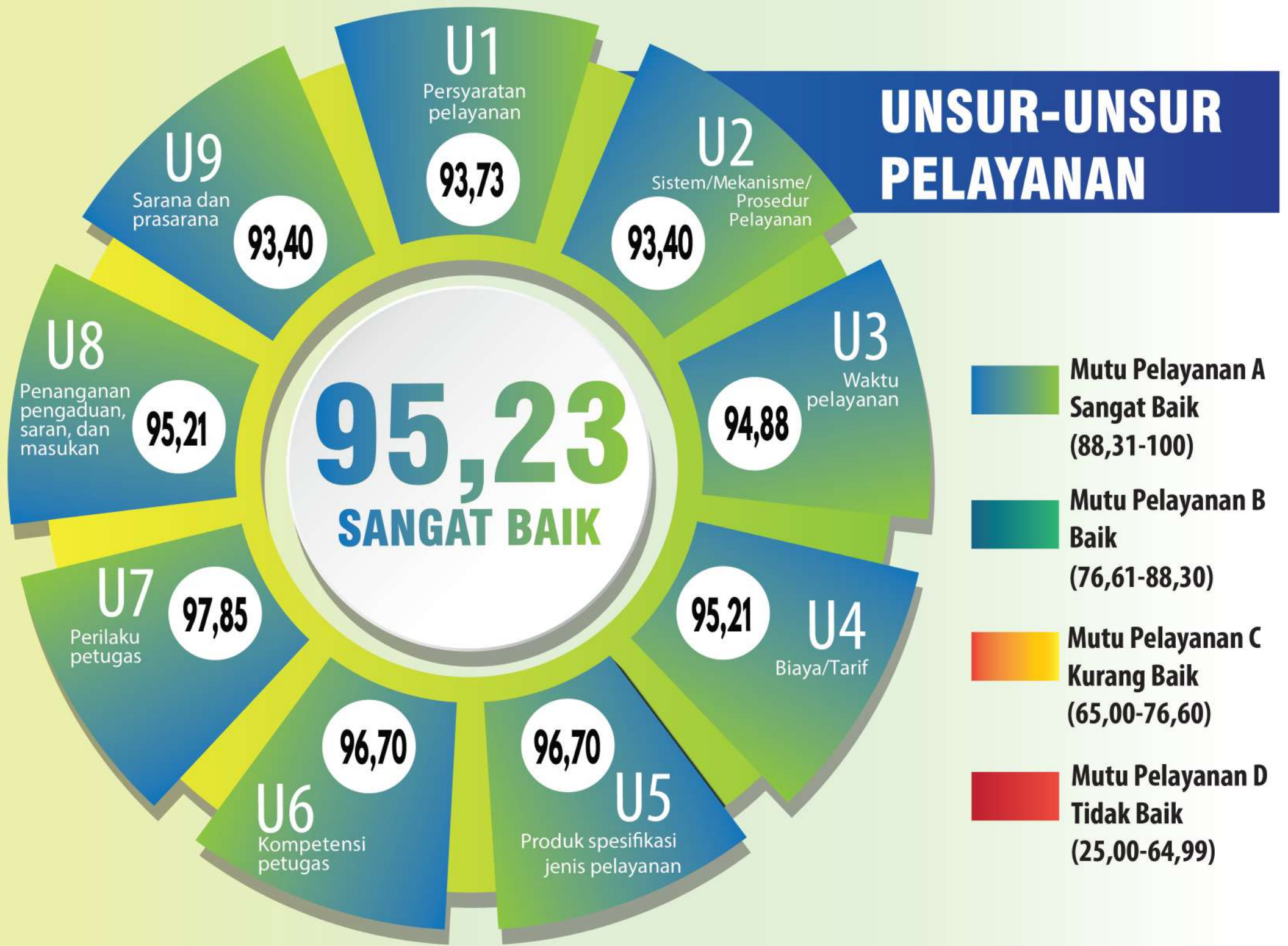

UNSUR-UNSUR PELAYANAN

- Mutu Pelayanan A Sangat Baik (88,31-100)**
- Mutu Pelayanan B Baik (76,61-88,30)**
- Mutu Pelayanan C Kurang Baik (65,00-76,60)**
- Mutu Pelayanan D Tidak Baik (25,00-64,99)**